



Agents traitants : S. Bert, J. Antunes, C. Echterbille, M. De Wagter  
Email : [loyer@hdpv.be](mailto:loyer@hdpv.be)

Madame, Monsieur,

Concerne : **la révision annuelle de votre loyer au 01/01/2027**

Comme chaque année, en vue d'effectuer la révision annuelle de votre loyer, nous vous prions de bien vouloir nous faire parvenir, **POUR LE JEUDI 30/04/2026 AU PLUS TARD** :

- 1. le formulaire ci-joint, complété et signé ;**
- 2. votre composition de ménage ;**
- 3. les revenus de chaque membre majeur du ménage pour les mois de décembre 2025, janvier, février et mars 2026 (voir détail en annexe)**

Nous vous remercions de votre collaboration et vous présentons, Madame, Monsieur, nos salutations distinguées.

DUPONT Valérie  
Directrice-Gérante

FAUCON Serge  
Président

## INFORMATIONS IMPORTANTES

Conformément aux A.G.W. des 25/02/1999 et 06/09/2007 :

- **TOUS** les documents sollicités doivent impérativement être transmis pour la date fixée ;
- toute modification de votre situation en cours d'année doit nous être déclarée **immédiatement et spontanément, par écrit.**

**A défaut :**

→ le **LOYER SANCTION (= LOYER MAXIMUM)** vous sera appliqué.

→ la société peut également **RESILIER** votre bail, pour déclaration incomplète.

Vous avez une question ?

Une permanence téléphonique sera assurée par le Service Loyer uniquement du **lundi au jeudi de 8h à 12h : Appelez au 068/28.32.92 (menu d'accueil : choisissez 3, ensuite choisissez 1).**

Les informations relatives à la protection des données à caractère personnel sont jointes au présent courrier.

### **COMMENT RENVOYER MES DOCUMENTS ? :**

#### **3 possibilités :**

- **Par e-mail** à l'adresse [loyer@hdpv.be](mailto:loyer@hdpv.be)

Pour faciliter nos échanges et le traitement de votre dossier, merci d'effectuer un seul envoi, d'indiquer votre référence locataire, et de joindre vos documents en format PDF ;

- **Par courrier postal** : Rue du Rivage n°11, 7800 Ath

Attention : n'utilisez pas d'agrafe ni de collant, et utilisez le format A4 (pas de découpage) ;

- **En les déposant dans notre boîte aux lettres ou dans l'urne** qui sera placée à votre disposition dans le hall d'entrée de nos bureaux.

# Mon **formulaire** à renvoyer complété et signé **avec mes documents** à l'Habitat du Pays Vert avant le jeudi 30/04/2026

## 1. Mes coordonnées

N° Loc. :

Nom :

Adresse :

Code Postal :

Localité :

Coordonnées :

N° de tél. :

N° de GSM :

Email :

## 2. Ma situation (revenus & composition de ménage)

Cochez 1 ou 2

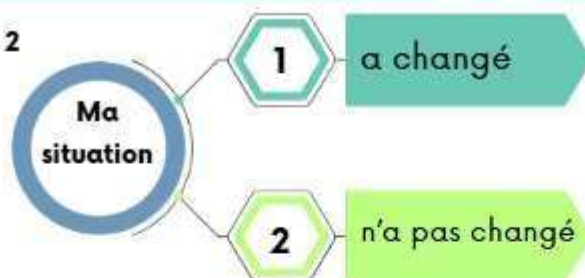

**Si vous avez coché 1, précisez** - un changement est survenu par rapport :

- o aux revenus d'un membre du ménage
- o à ma composition de ménage
- o un des enfants faisant partie de mon ménage a eu 18 ans
- o autre changement : .....

## 3. Ma composition de ménage

à joindre  
à ce formulaire

à solliciter auprès de votre administration communale ou à télécharger sur  
<https://www.ibz.rn.gov.be/fr/registre-national/mon-dossier>)

## 4. La preuve de tous les revenus actuels de chaque membre de mon ménage

à joindre  
à ce formulaire

Certifié sincère et véritable,

Date : ...../...../2026

Signature du locataire :

# Quels documents faut-il joindre au formulaire pour les revenus du ménage ?

Si vous êtes:

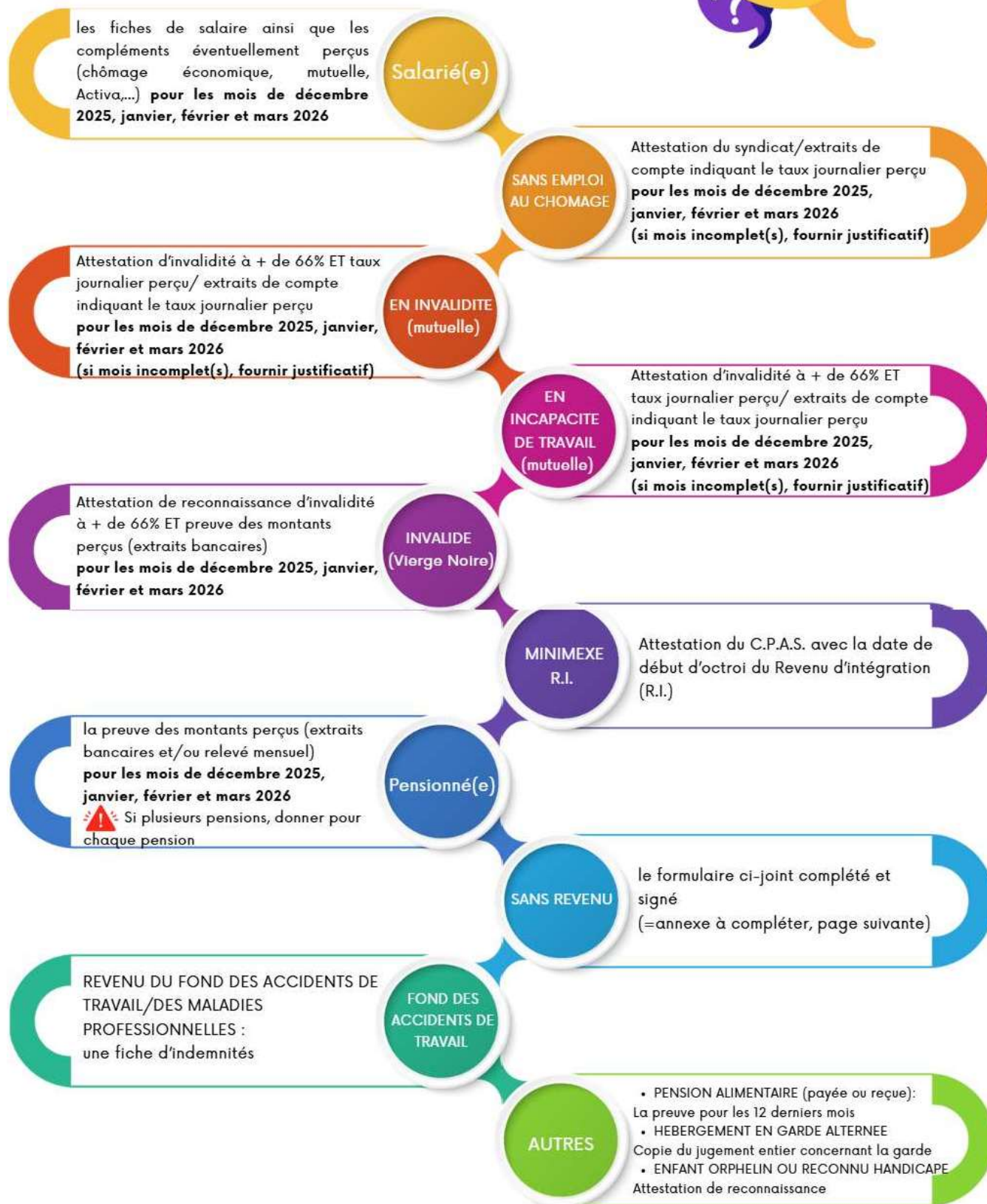



**Annexe à compléter si vous  
êtes majeur et que vous ne  
percevez aucun revenu**

**Déclaration sur l'honneur**

Je soussigné(e).....

atteste par la présente **ne bénéficier d'aucun revenu et être à charge de**

Monsieur/Madame : .....

Je m'engage à prévenir la société de logement de tout changement de situation.

Fait à ....., le .....

Signature(s)